

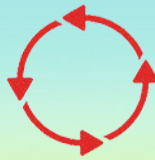

Ruta:



Mallos de Vadiello - Ermita de San Cosme y Huevo de San Cosme

Descripción técnica de la ruta:

Origen: Embalse de Vadiello

Zona geográfica: Sierra de Guara

De tipo: Circular

Desnivel: 390 metros

Comarca: Hoya de Huesca

Actividad: Senderismo

Duración total: 3 horas 45 min.

Longitud recorrida: 11 Km

DESCRIPCIÓN

Ruta senderista en la Sierra de Guara con inicio en el Embalse de Vadiello y que pasando por las Ermitas de la Santa Cruz, San Cosme, San Urbez, Fuensanta, Virgen de Fabana y San Gregorio nos llevará atravesando el bosque plano hasta los pies del Huevo de San Cosme.



Quando hayamos llegado al Esconjuradero (**Foto 4**) continuamos por el sendero indicado y que en bajada se adentra en un carrascal descendiendo unos 70 m de desnivel hasta el fondo de un pequeño barranco seco para luego ascender por sendero hasta el Santuario de San Cosme y San Damián, de propiedad privada, una vez visto el Santuario la misma senda nos deja en la pista que en 1,5 km nos lleva al desvío que da subida al Huevo de San Cosme, en este sentido prestar atención ya que el indicador está casi tapado por otro cartel informativo de las épocas de escalada. (**Fotos 5 y 6**)



El Santuario, recientemente restaurado, permanece cerrado todo el año salvo en los días de romería en los que se permite el acceso al recinto vallado. Estos días es posible utilizar esta pista forestal, cerrada al tráfico el resto del año. Hay que advertir que tanto las ermitas como la mayor parte del terreno por el que discurre esta ruta se encuentran en una finca de titularidad privada. (**Foto 7**)

Descripción de la ruta

La ruta se inicia en el parking de Vadiello (**Fotos 1 y 2**) donde nos encontraremos un panel informativo de la ruta senderista que vamos a realizar, la cual se encuentra perfectamente señalizada a lo largo de todo su recorrido. El recorrido comienza atravesando un túnel excavado en la roca, cuidado es el de la derecha que tiene barrera, y nos llevará directamente hasta la presa de Vadiello. Antes nos encontramos con un magnífico mirador de la presa y del río Guatizalema. Cruzamos la presa y continuamos por pista forestal cerrada al tráfico, durante unos 2 kilómetros hasta llegar a un desvío señalado con carteles que indican hacia Huevo de San Cosme.

A lo largo de este primer tramo podremos contemplar en todo momento diferentes perspectivas del embalse de Vadiello así como de los Mallos de Vadiello y del pico Borón. (**Foto 3**)



A lo largo de este tramo de pista nos encontramos con las **Ermitas de San Miguel, San Urbez, Fuensanta, San Gregorio y Virgen de Fabana**, (**Fotos 8,9,10 y 11**) la mayor parte de ellas en un estado ruinoso. Merece especialmente la pena detenerse en la Ermita de la Fuensanta en cuyo interior se

encuentra una fuente y unas mesas que invitan a hacer un alto en el camino, aunque también es propiedad privada.

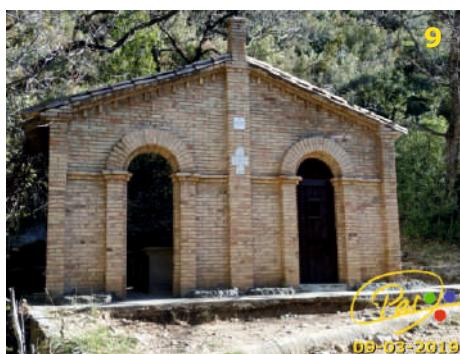

Pasadas las ermitas y recorrido el 1,5 km mencionado anteriormente alcanzaremos el desvío señalado al Huevo. **(Fotos 12 y 13)** Se trata de un sendero que asciende por fuerte pendiente hasta alcanzar una planicie conocida como el Bosque Plano. Lugar que resulta para muchos visitantes un paraje mágico y encantado.

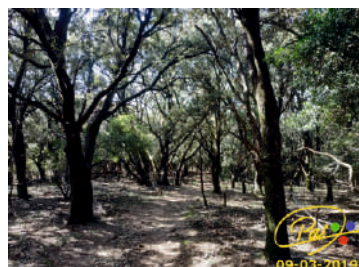

Atravesamos el Bosque Plano y pronto aparecerá ante nosotros entre la vegetación la silueta de la singular formación rocosa hacia la cual nos dirige la senda. Finalmente alcanzamos los mismísimos pies de la roca conocida como Huevo de San Cosme y donde un cartel nos indica el final del recorrido.

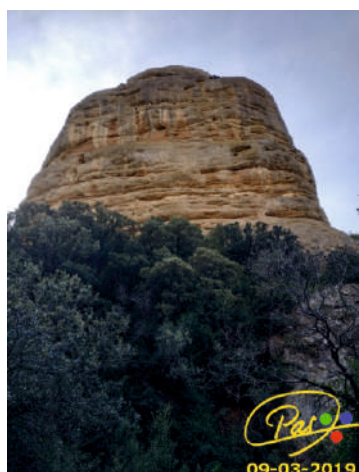

punto nos impide tener una buena perspectiva. El regreso lo hacemos de nuevo por el Bosque Plano y al llegar al inicio de la senda que nos ha traído al Huevo tomamos dirección a la izquierda para completar el regreso por la pista y de esta forma a la vez que convertimos el recorrido en circular, disfrutamos durante el regreso de maravillosas vistas tanto del Huevo como de la presa y de los Mallos y también de la pared rocosa que "abriga" al Santuario; la pista nos llevará de nuevo al Esconjuradero y desde éste pronto llegaremos de nuevo a la presa y una vez cruzada, al parking desde donde iniciamos la ruta.



El poco espacio y la proximidad a la roca en este